

**LA MARCHA DE VETERANOS 2024  
ES UNA ACTIVIDAD ORGANIZADA POR EL CENTRO  
EXCURSIONISTA DE BIAR DENTRO DEL CALENDARIO  
DE LA FEMECV.**

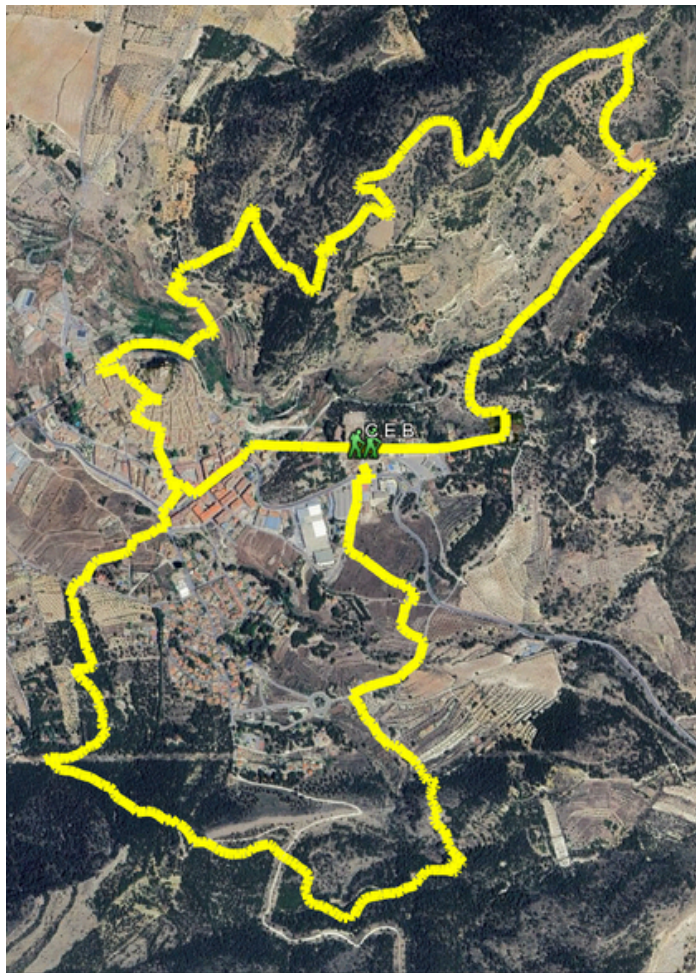

**RUTA:  
CIRCULAR**

**DIFICULTAD:  
MEDIA**

**DISTANCIA:  
12,6 KM**

**DESNIVEL  
ACUMULADO:  
(+) 500 M. APROX  
(-) 500 M. APROX**



# MARCHA DE VETERANOS

**BIAR (ALICANTE)  
17 DE NOVIEMBRE**

**CIERRE INSCRIPCIONES:  
13 DE NOVIEMBRE DE 2024**



**PRECIO:**  
ADULTOS/AS FEDERADOS/AS: 7€  
ADULTOS/AS NO FEDERADOS/AS: 13€  
MENORES FEDERADOS/AS: 0€  
MENORES NO FEDERADOS/AS: 3€

**RECORRIDO**  
12,5 KM DESNIVEL: 515 M

**HORARIO**  
"TIMONET" DE RECEPCIÓN A LAS 8:00H  
SALIDA A LAS 9:00H  
APERITIVO FINAL A LA 13:00H

**MÁS INFORMACIÓN:**  
CEXBIAR@GMAIL.COM



## **BASES DE LA ACTIVIDAD:**

SE TRATA DE UNA RUTA SENDERISTA NO COMPETITIVA QUE SORPRENDERÁ A TODO PARTICIPANTE.

TIENE COMO OBJETIVO FOMENTAR LA ACTIVIDAD ENTRE CLUBES, ANIMÁNDO A CREAR NUEVAS AMISTADES, COMPARTIENDO EXPERIENCIAS Y CONOCIMIENTOS, MIENTRAS SE DISFRUTA DEL PAISAJE QUE OFRECE EL DISCURRIR POR NUESTRAS MONTAÑAS.

## **BASES DE LA PRUEBA:**



### **INSCRIPCIONES:**

- A TRAVÉS DE [WWW.TIENDA.FEMECV.COM](http://WWW.TIENDA.FEMECV.COM)

### **FECHA APERTURA:**

- FEDERADOS 4 DE OCTUBRE DE 2024.
- NO FEDERADOS 18 DE OCTUBRE DE 2024

### **FECHA CIERRE:**

- 13 DE NOVIEMBRE DE 2024
- NO SE ADMITIRÁN INSCRIPCIONES EL DÍA DE LA PRUEBA.

SE CONSIDERA MENOR A LOS NACIDOS/AS EN 2007 O POSTERIOR.

### **PLAZAS OFERTADAS:**

- MAYORES DE EDAD 250
- MENORES DE EDAD 50

### **CONTROL DE INSCRIPCIONES EL DÍA DE LA PRUEBA:**

- FEDERADOS/AS OBLIGATORIO PRESENTAR DNI Y TARJETA FEDERATIVA.
- MENORES. OBLIGATORIO PRESENTAR AUTORIZACIÓN PATERNA.



## **UBICACIÓN:**

**SEDE CENTRO EXCURSIONISTA DE BIAR**



## **CRONOLOGÍA:**

**08:00H. CONTROL DE INSCRIPCIONES Y "TIMONET" DE RECEPCIÓN.**

**09:00H. SALIDA.**

**13:00H. FINALIZACIÓN RECORRIDO Y APERITIVO**

**13:30H. ENTREGA DE RECUERDOS.**